2024 健康経営優良法人 Health and productivity
安城商工会議所会報

あんじょう

2024 No.855
11

豊臣機工株式会社

文化講演会 ～武田邦彦の科学的人生論～

講師に科学者の武田邦彦氏をお招きし、
文化講演会「武田邦彦の科学的人生論」を12月３日㈫に開催します。
先着順となりますので聴講をご希望の方はお早めにお申し込みください。
今月号に折込がございますのでそちらも併せてご確認ください。

HP

安城商工会議所　E-mail▶info@anjo-cci.or.jp　安城　商工　検索

豊臣機工株式会社

代表取締役 伴　雅紀

昭和59年4月　豊臣機工株式会社入社
平成19年4月　業務部 主査（部長級）
平成23年7月　執行役員就任
平成26年7月　常務取締役就任
平成29年7月　専務取締役就任
令和 3 年7月　代表取締役社長就任

住所：愛知県安城市今本町東向山７番地
TEL：0566-97-9131

「何事も本気でやらないといけない。社長ひとりでは何もできないですから。」とおっしゃる８代目 伴雅紀代表は笑顔のなかに自信と信念を持ち合わせた誠実そのものの方でした。

『人財』を大切に

Q 事業内容をお聞かせください。

A 1960 年の創業以来、旧車の部品生産におけるトップメーカーとして日本、アメリカ、ヨーロッパ、アジアを始めとし、世界中でサービスを展開しております。旧車部品の生産のみならず、新車部品の生産も手掛け、製品開発から金型設計・製作、新車部品生産、旧車部品生産までの一貫体制という強みを活かし、トヨタグループの一員として自動車産業を支えてきました。

Q 経営理念を教えてください。

A『誠実を持って経営の基本理念とする。』自動車産業は 100 年に一度と言われる変革期を迎えております。我が社では“中期経営ビジョン“を掲げ、更なる成長とより一層のグローバル化を目指して挑戦しております。誠実という経営理念のもと、「安全」「品質」を基本とし改善・追求していきます。

Q 事業承継の経緯を教えてください。

A 私はもともと技術屋なので入社当初は金型部門に配属されて現場で工作機械を使ったり金型の製作に携わっていました。39 歳で部品の営業部門に異動になり、その後前社長が就任された際、私に「わかってるな。」と一言。『次はお前に任せるぞ』という意味だと受け取り、その時から覚悟を決め2021年7月に社長に就任し現在に至ります。

Q 経営する上で大事にされている言葉や考え方などをお聞かせください。

A 我が社では、社内公募で決めた『本気でやろまい』というスローガンを掲げています。全員活躍【みんなで気づき　みんなで改善　みんなでつくろう　みんなの未来】全員が本気で一丸となって力を合わせて取り組む・チャレンジするという意味がこめられています。

Q 貴社の強みをおきかせください。

A グローバルで活躍ができる人財づくりです。人は材料ではない、人を宝として大切にするという想いから「人材」ではなく「人財」と書きます。現在ベトナムとブラジルから 122 名の従業員がおります。変革期へのスピーディな対応が必要とされる中、自立できる海外人財の育成に努めております。

Q 貴社の今後の展望をお聞かせください。

A 経営理念を全うしていく。企業は人なり、まず従業員の生活をゆとりのあるものにする。ワークライフバランスの向上の為にも「一人ひとりの誠実のある考動」と「なんでも話せる会社・職場づくり」をもって社員同士が信頼出来る、そんな企業であり続けます。これからも豊かな心をもって豊かな社会づくりに取り組み、ものづくりを通して全世界のお客様・地域社会に貢献してまいります。

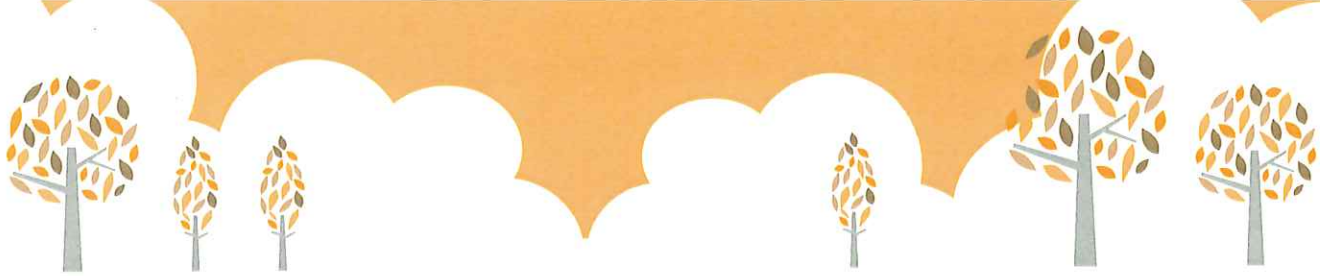

目次

4　特集1
「安城市内景況調査」

5　お知らせ
・安城商工会議所会員大会
・税を考える週間セミナー
・IT活用スキル向上プログラム
・東商検定試験について

6　活動報告ダイジェスト
・新入社員・若手社員向けフォローアップ研修
(一般コース)(製造コース)
・AI活用による生産性向上セミナー
・元気っ子フェスタ

7　特集2
「災害に備えた重要なお知らせ」

8　特集3
「ガンバル事業所、応援します！」

9　掲示板
・各種補助金、助成金の案内

10　事業所訪問
・漬物BAR香香（カカ）
・スポーツショップハシルトン

11　情報ファイル
・新入会員のお知らせ
・会員の動き
・役員人事のお知らせ
・議員職をとる者の変更
・日本商工会議所表彰
・コロナワールドシネマチケット
オンライン購入サイトパスワード変更について

12　月刊ビジネス相談所

13　青年部ネット

14　おすすめWEBセミナー

表紙、P2　作成　オフィスタクト

当所事業紹介

情報交換会・人材確保

（登場人物）

会議所職員
柴田 真吾

中田専務

<11月定例相談会>　※事前予約制

12日(火) 13:00～16:00　知財相談
13日(水) 10:00～12:00　金融相談(日本政策金融公庫)
15日(金) 13:00～16:00　人材支援相談
19日(火) 13:00～16:00　税務相談(記帳継続指導)
20日(水) 13:00～16:00　労務相談
21日(木) 13:00～16:00　法律相談
22日(金) 13:00～16:00　金融相談(愛知県信用保証協会)

<11月開催講習会・講演会>　※事前予約制

税を考える週間セミナー
12日(火) 14:00 ～ 16:30「個人事業主のための年末調整・確定申告における定額減税対応のポイント」
28日(木)　9:30 ～ 16:30 IT活用スキル向上プログラム
29日(金) 14:00 ～ 15:30 安城商工会議所会員大会

特集 1

安城市内景況調査結果（2024年7月～9月）

＜来期は少し明るい兆しが＞

1．調査対象　対象企業数　会議所役員・会員事業所　102企業

2．調査対象時期　2024年7～9月期

(1)前年同期(2023年7～9月)と比べた今期の状況

(2)今期と比べた来期(2024年10～12月)の先行き見通し

3．企業数内訳

	製造業	小売・卸業	建設業	サービス業	その他	計
企業数	20	23	25	23	11	102
構成比	19.6%	22.6%	24.5%	22.6%	10.7%	100%

	前年同期比（前回）	前年同期比（今回）	来期の見通し
業況判断	△ 21.1	△ 13.7	0.0
売上高	△ 19.8	△ 15.8	△ 3.0
売上単価	△ 6.3	△ 8.0	△ 6.1
資金繰り	△ 13.5	△ 23.5	△ 13.0
借入難度	△ 7.8	△ 5.2	△ 6.4
収益状況	△ 21.1	△ 31.4	△ 12.9
雇用人員	△ 16.0	△ 20.2	△ 17.5

安城市内の今期の業況判断DIを詳しく見ると右記の表のとおり、△13.7ポイントとなり、前回より改善していることが分かる。また、来期（10月～12月）にかけては明るい兆しが見えてきている企業が多いと予想される。

凡例▶　30以上　10超える　10～△10　△10超える　△30以上

		全産業		製造業		小売・卸業		建設業		サービス業		その他	
前年同期対比	業況判断	△13.7		△10.0		△21.7		△16.0		0.0		△27.3	
	売上高	△15.8		△20.0		△26.1		△12.0		△4.3		△18.2	
	売上単価	△8.0		5.0		△4.3		△32.0		△8.7		18.2	
	資金繰り	△23.5		△35.0		△26.1		△12.0		△30.4		△9.1	
	借入難度	△5.2		△20.0		△13.0		△8.0		4.3		27.3	
	収益状況	△31.4		△20.0		△47.8		△24.0		△30.4		△36.4	
	雇用人員	△20.2		△30.0		0.0		△40.0		△26.1		18.2	
来期の見通し	業況判断	0.0		20.0		△4.3		△20.0		0.0		18.2	
	売上高	△3.0		△5.0		0.0		△8.0		△4.3		9.1	
	売上単価	△6.1		5.0		△4.3		△24.0		△8.7		18.2	
	資金繰り	△13.0		0.0		△13.0		△20.0		△17.4		△9.1	
	借入難度	△6.4		△10.0		△4.3		△16.0		△8.7		27.3	
	収益状況	△12.9		5.0		△13.0		△16.0		△26.1		△9.1	
	雇用人員	△17.5		△20.0		△8.7		△36.0		△13.0		9.1	

※DIとは、「ディフュージョン・インデックス」(景気動向指数)の略で、各調査項目について「増加」(好転、やや好転)した企業割合から、「減少」(やや悪化、悪化)した企業割合を差し引いた値である。例えば、売上で「増加」25%、「不変」60%、「減少」15%の場合のDIは、25－15＝10となる。

今後も、四半期ごとに景況調査を実施いたしますので、ご協力の程よろしくお願いいたします。
なお、詳しい指標は、当所ホームページの「景況調査」のページをご覧下さい。

商工会議所からのおしらせ

安城商工会議所 会員大会

会員事業所の皆様へ感謝の意を込めて、安城商工会議所会員大会を開催します。楽しいひと時を過ごしていただけるよう、様々な企画をご用意しましたのでぜひご参加ください。

時 令和６年11月29日㈮　14時00分～15時30分
場 アンフォーレ　ホール
¥ 無料
内 第１部：会員事業所記念品贈呈・各種表彰
　第２部：大道芸人 快斗による
　　サーカス芸＆ジャグリングショー
　第３部：豪華賞品が当たる！お楽しみ抽選会
対 当所会員事業所

大道芸人 快斗

IT活用スキル向上プログラム

本セミナーでは、ITの基礎からDXの意義、AIツールの活用法まで学べます。プロジェクトの進め方やITベンダーとのコミュニケーションもわかりやすく解説します。デジタルスキルを身につけて、企業やビジネスを次のステージへと導きましょう！

時 令和６年11月28日㈭、
　　12月４日㈬、10日㈫、17日㈫
　全４回（９時30分～16時30分　１時間休憩）
講 ビジネスファイターズ合同会社
　CEO　飯田 剛弘 氏
場 安城商工会議所
　3階 研修室
¥ 無料

税を考える週間セミナー

当所では税を考える週間セミナー「個人事業主のための年末調整・確定申告における定額減税対応のポイント」を開催します。本セミナーではあらためて定額減税について学ぶとともに年末調整及び確定申告での留意点を中心にわかりやすく解説します。

時 令和６年11月12日㈫　14時00分～15時30分
講 東海税理士会刈谷支部所属 尾関恵税理士事務所
　　税理士　尾関 真 氏
場 安城商工会議所
¥ 無料

人材育成に東商検定試験をご活用ください

東商検定試験を活用することにより、ビジネスに必要な知識を身に付けることができます。
人材育成の目的に合わせて、ぜひご活用ください。

主な検定試験一覧

ビジネスマネジャー検定試験
企業組織の要である管理職（マネジャー）の土台づくりのサポートを目的とし、「あらゆるマネジャーが共通して身につけておくべき重要な基礎知識」を習得できます。

ビジネス実務法務検定試験
自分を守る、仕事の法律入門。営業、販売、総務、人事などあらゆる職種で必要とされる法律知識を習得できます。

eco検定（環境社会検定試験）
ビジネスと環境の相関を的確に説明できる人材の育成が欠かせないものとなっています。ｅｃｏ検定は社会の様々な場面で役立つ検定試験です。

福祉住環境コーディネーター検定試験
高齢者や障がい者に対して住みやすい住環境を提案するアドバイザーです。社会的ニーズが高まっている検定試験です。

カラーコーディネーター検定試験
仕事に役立つ実践的な色彩の知識を学ぶことができる検定試験です。

時 とき　場 ところ　講 講師　対 対象　内 内容　¥ 受講料・入場料

活動報告ダイジェスト版

新入社員　若手社員向け フォローアップ研修（一般コース）

新入社員や若手社員を対象としたフォローアップ研修（一般コース）を10月22日㈫に開催しました。

入社してからの仕事やビジネスマナーなどを振り返り、今後の仕事に対する行動や進め方について考える機会となりました。また、正しい言葉遣いや顧客対応を復習することもできました。

「慣れてきたと思っている時こそ大切だとこの研修で学びました」という意見もあり、社会人としての自覚をより深めることができました。

新入社員　若手社員向け フォローアップ研修（製造コース）

新入社員や若手社員を対象としたフォローアップ研修（製造コース）を10月23日㈬に開催しました。

主に製造業の新入社員・若手社員が参加し、製造業に関する仕事の基本や取り組みを振り返りました。

安全や品質管理の基本から改善やコストダウン・5Sとその効果を学び、製造業の従業員としての心構えを再認識すると共に、社会人としての誇りを改めて感じてもらう良い機会となりました。

制度改正等の課題解決環境整備事業 AI活用による生産性向上セミナー

9月26日㈭に「人手不足解消のためのDX講座！AI活用による生産性向上セミナー～デジタル化に向けた対策と支援策～」を開催しました。

デジタル化への対応に悩まされている方に対し、最先端のAIやロボット・IT技術を活用した事例を基に、小さな会社やお店でも省力化を実現するための対策や、支援施策等を解説しました。

元気っ子フェスタ

10月6日㈰にアンフォーレにて安城商工会議所女性会主催の「元気っ子フェスタ」を開催しました。

3回目となる今回は「今年もワクワクが止まらない」がテーマ。屋内外に今年も多くの体験コーナーや地元のキッチンカー・お店が集結し、どのブースも家族連れで賑いました。

会場を盛り上げていただきました企業様・団体様ありがとうございました。

特集 2

災害に備えた重要なお知らせ

メールアドレスの登録をお願いします

地震、台風、豪雨等により、甚大な被害が発生した場合、その地域が災害救助法の適用もしくは見込みがある地域において下記の３分野について国・県より被害の調査が行われます。

①公共土木施設等の被害
②農地等の被害
③中小企業等の被害 ← **商工会議所などが調査します**

各分野の被害額が一定の水準に達し、その分野ごとに「激甚災害」の指定を受けると、災害復旧貸付等の特別措置の指定を受けることができます。
そのため、大規模災害が起こった時に必要な支援を国から受けるには被害状況を報告しなければなりません。
報告に必要なメールアドレスの登録にご協力をお願いします。

※会議所からメールをお送りし、とりまとめて県に報告します。

ご登録はQRコードもしくは下記URLよりお願いします。
https://forms.gle/zv35upi7TYYz1AHs6

東海税理士会
刈谷支部　安城部会
TEL 77-3636

『令和６年度無料税務相談』

時 毎月第1水曜日（ただし1月は第1火曜日）場 市役所相談室（北庁舎1階）

11月６日(水)　12月４日(水)　令和７年 １月７日(火)　２月５日(水)　３月５日(水)

○ 相談時間　PM１：30～PM４：00
○ ２ヶ月前から安城市役所市民税課で予約を受け付けております（各月定員８名）
○ 当日空いている時間であれば、予約がなくても相談できます。

問 安城市役所市民税課　TEL 71－2213（直通）

ガンバル事業所、応援します!!

特集 3

集客はおまかせ！ LED看板設置事業開始！

今本町で話題のスイーツショップ「天使のりんご飴」が、店舗で実際に活用し、集客に大きな効果をもたらしているLED看板の設置事業を令和６年９月より開始しました。

野立て看板や店舗外に掲示できる「LEDビジョン」や店舗内で設置する「サイネージ」などさまざまなシチュエーションにあわせて「文字」や「映像」から消費行動を喚起する最適な看板をご提案いただけます。

設置場所や看板の大きさにもよりますが、設置期間は１～２ヶ月程度、月額１万7000円～リース契約が可能です。設置にあわせて、映像制作も可能ですので安心して依頼ができます。

集客にお困りの方に効果的な販促ツールをもっと知っていただきたいと思っている店舗オーナー。集客や商品PRをお考えの方は「天使のりんご飴」に一度ご相談してみてはいかがでしょうか。

天使のりんご飴

今本町4-15-9
TEL／070-4746-9241

せみ・シリーズ「せみ・ソーラーライト移動式」販売開始！

百石町で太陽光発電パネルを活用した各種製品の企画・製造・販売・施工を手掛ける株式会社イーズライフは、せみ・シリーズの新商品「せみ・ソーラーライト移動式」の販売を開始しました。

従来のせみ・ソーラーライトは、ポール、壁面、屋根などへの固定が必要であり設置場所に制限がありましたが、設置場所に制限がなく「どこでも設置ができる」移動式を新たに開発しました。

バルーン投光器の代わりとして使える本商品ですが、バルーン投光器と違い「脱炭素、CO2、音、匂いを出さない」「燃料が不要」という特徴を持ち、工事現場の仮設照明、災害時や仮設施設の照明、お祭りやイベントの夜間照明などに利用できます。

ローコストかつ高品質な商品の開発から販売までを手掛ける同社から今後も目が離せません。電源のない屋外で電気を使いたいといった要望があれば小ロットからオーダーメイド開発も受け付けています。

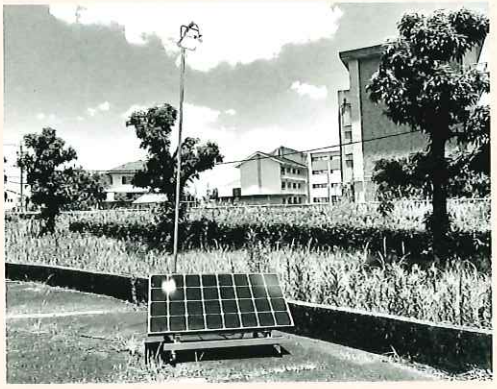

株式会社イーズライフ

百石町2丁目12-3
TEL／75-1134

HP

無料で100人の女性にパーソナルトレーニングを提供！

三河安城南町でエステサロンとパーソナルジムを経営している合同会社ミンティーズは、無料で女性100人にパーソナルトレーニングを提供しております。

パーソナルトレーニングを受けたことがない方は「キツイ食事制限」「筋肉をつけるため」「ストイック」などのイメージを持つ方が多く、必要な人にサービスが行き届いていないのが現状です。そんな状況を解決するため、このサービスを開始しました。

1人でも多くの女性に正しい運動方法や食事の方法を知ってもらい、肩こりや冷え性、運動不足を解消し、健康的な女性・社会で活躍する女性が増え、地域の活性化に繋がればとの思いで活動しています。

体験した人からは「キツそうなイメージだったけど、続けられそう」「筋トレがこんなに楽しいとは思わなかった」など、嬉しい感想を多くいただいています。最近では健康経営の一環として従業員の健康のために法人契約をしてくださる企業が増えています。

合同会社ミンティーズ

三河安城南町1-20-4
TEL／77-7772

HP

掲示板

各種補助金、助成金の案内

▶ 中小企業省力化投資補助金

内　容	中小企業等の売上拡大や生産性向上を後押しするため、人手不足に悩む中小企業等に対して、IoT、ロボット等の人手不足解消に効果がある汎用製品を導入するための事業費等の経費の一部を補助する補助金です。 補助率：対象経費の1/2 補助上限額：200万円（300万円）～1,000万円（1,500万円） ※賃上げ要件を達成した場合、（　）内の補助上限額へ引き上げ。 従業員数ごとに異なります 【問合せ先】中小企業省力化投資補助事業 コールセンター TEL:0570-099-660又は03-4335-7595 (受付時間　平日9:30～17:30)
公募締切	随時受付中

▶ 業務改善助成金

内　容	業務改善助成金は、生産性向上に資する設備投資等（機械設備、コンサルティング導入や人材育成・教育訓練）を行うとともに、事業場内最低賃金を一定額以上引き上げた場合、その設備投資などにかかった費用の一部を助成するものです。 助成額:最大600万円(最低賃金引上げ額や引き上げる労働者数によって異なります。) 対象経費：生産性向上に資する設備投資 経営コンサルティング その他（顧客管理情報システム化など） 【問合せ先】業務改善助成金コールセンター（厚生労働省） TEL:0120-366-440（受付時間　平日8:30～17:15）
申請期限	令和６年12月27日まで　（事業完了期限：令和７年１月31日まで）

▶ キャリアアップ助成金「社会保険適用時処遇改善コース」

内　容	労働者を新たに社会保険に加入させるとともに、収入を増加させる取組を行った事業主に対し助成します。令和６年10月の社会保険の適用拡大に伴って、新たに加入対象となる労働者に対して以下の取組を行う場合、本助成金を活用できます。 助成額：一人当たり10～20万円　（手当等支援メニュー） 一人当たり30万円（労働時間延長メニュー） 【問合せ先】年収の壁突破・総合相談窓口（厚生労働省） TEL:0120-030-045（受付時間　平日8:30～18:15）

税を味方に、強い経営を。
会員募集中！！
公益社団法人
刈谷法人会安城支部
〒446-8512 安城市桜町 16 番 1 号（安城商工会議所内）
ＴＥＬ 0566-76-5175

まちの企画屋さん。
brandin,planning,editorialwork,designwork,webpublishing,videocreation,etc...
企画・編集・デザイン・Web制作
Creators House meets
TEL 0566-71-4335　FAX 0566-71-4336
〒446-0032　安城市御幸本町10-6 四生堂ビル3F
URL www.meetsmet.jp　E-mail info@meetsnet.jp

会員事業所訪問

ホームページにも掲載中　https://anjo-cci.or.jp/

漬物BAR香香（カカ）

旬のお野菜を自家製漬物で楽しむ　漬物BAR香香（カカ）

2024年４月にJR安城駅から徒歩３分の場所にオープンした「漬物BAR香香」をご紹介します。

店内は静かでおしゃれな雰囲気な同店。１階にカウンター８席、４席がけテーブルが２卓、２階には30席あります。店舗名のとおり、季節ごとの旬なお野菜を「塩」「昆布」「醤油」「甘酢」などで漬けた15種類程度のお漬物を常時提供しています。お漬物とともに人気なのがローストビーフとからあげ。どちらも同店で仕込みをしている自信作。また料理とあわせて日本酒も数多く取り揃えており、店長オススメは恵那山。フルーティーな華やかさでお米の旨味・甘味を引きだしながらもスッキリとしたお酒だそうです。

他にも店長厳選の地酒を多数取り扱っています。「お酒に詳しくなくても、好みに合わせたお酒をオススメします。お漬物とあわせて一杯でも楽しんでください」と笑顔が素敵な店長にお話しいただきました。

夜だけでなくランチも営業中。人気の自家製からあげを使った油淋鶏風やチキン南蛮風などの週替りランチやローストビーフ丼、12種の彩り漬物ランチなどがあり、いつもと少し雰囲気を変えたランチやおいしい日本酒を味わってみたい方は一度立ち寄ってみてください。

- 所 在 地 御幸本町16-5
- 営業時間
  ラ ン チ 火～木 11:00～15:00
  ディナー 火～木､日 17:00～24:00
  金･土 17:00～25:00

Instagram

（神谷）

スポーツショップ ハシルトン

初めての人にも優しい安城市唯一のバドミントン専門店！

今回は、今年８月にオープンした住吉町の「スポーツショップ ハシルトン」をご紹介します。

県内では岡崎と春日井にも店舗を構えるバドミントンを中心に取扱うハシルトンですが、安城店では、バドミントン用品の販売、バドミントンやソフトテニスのガット張り、ゼッケンやユニフォームのプリントを行っています。

オススメは「ガットの張り替え」。店舗入口に時間外受付BOXが設置されており、営業時間外でも投函すれば張り替えの依頼ができますので、大会や練習の帰りに寄って利用できるのは嬉しいサービスですよね。

専門店と聞くと敷居が高いイメージを持ちますが、実は初心者にも優しいお店なんです。バドミントン経験を持つ店主の鈴木さんが質問に笑顔で分かりやすく応えてくれますよ。自分に合ったラケットも教えてくれるとか。

「バドミントンで朝活」として初心者や初級者向けに“気軽に”バドミントンに触れ合う機会も設けていますので、よろしければご参加ください。

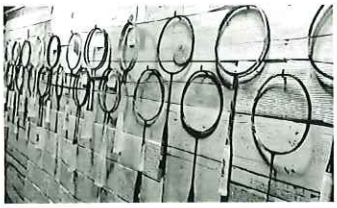

- 所 在 地 住吉町3丁目10-30 2F
- 電　　話 050-6862-8046
- 営業時間 平　日11:00～18:00
  土日祝10:00～18:00
- 定 休 日 毎週水曜日

HP

（柴田真）

事業所のPRをしませんか？

安城商工会議所
事業所訪問先募集中

商工会議所の会報とホームページに無料で掲載できます。
会員向けにクーポンを発行したい方大歓迎です！
是非ご利用ください！
問合せ：安城商工会議所　TEL 76-5175

自分の健康を守らなければ
会社は守れない。

・健康促進　・アンチエイジング
・パーソナルトレーニング
・ゴルフ飛距離UP
・酸素カプセル　・ダイエット

まずは体感してください

愛知県安城市の加圧トレーニングスタジオ三河
KAATSU TRAINING STUDIO Nikawa
∴加圧トレーニングスタジオ三河∴

予約・問い合わせ・体験申し込みをする
0566-74-6767
【住所】愛知県安城市三河安城本町1-1-1 にしきみビル1F
【営業時間】月･金 9:00～22：00・土 9:00～16：00
【定休日】日曜・祝祭日

月刊 ビジネス相談所

MONTHLY BUSINESS CONSULTATION

職員の人柄を知ってもらい身近に感じてもらう特集コラム！

第19話『吉田くんの酒場放浪記』

さてさて、3周目を迎えましたこの企画。今回の吉田はどんなお店へ行ったかと言いますと…。

酒場といえばの「BAR」へ行ってきました。お店は2軒目として利用している朝日町の「CROW BAR」さん。

BARといえば、カウンターでしっぽりと…。でもやっぱりマスターでバーテンダーの廣崎さんやお隣のお客さんとお話するのは楽しいもの。ついつい話も盛り上がっちゃいますね。

そんなCROW BARさんで、吉田のいつものと言えばFour Roses（フォアローゼズ）のロック。BARに行ったらロックを飲むのが大人の嗜みだと勝手に思っている吉田は、今日もロックをチョイス。でも、ちょっと飲みすぎてる時は、大好きなJack Daniel's（ジャックダニエル）のハイボールだったり、その時の気分によってマスターから勧められる色々なお酒を試すのもBARならではで、好きな飲み方。

吉田のお酒の好みを知っているマスターだからこそ、新たなお酒との出会いと発見をもたらしてくれるんです。

ひとりでしっぽり飲んだり、マスターや顔見知りの常連客さんと、はたまた初めてのお客さんと話しながらお酒を楽しむ。BARならではの自分の楽しみ方が、ちょっとづつ分かってきた気がしています。今日も楽しい時間をありがとうございました。ということで、今日はここまで、また次回をお楽しみに〜。

事業継続力強化計画を策定しましょう

自然災害や感染症などから従業員を守るとともに、事業を停止させない対策として、BCPより取組みやすく、防災・減災の第一歩として国が認定する「事業継続力強化計画」があります。認定を受けた場合補助金の加点などの特典もございますのでぜひ策定しましょう！

HP

＜計画策定の手順＞

①事業継続力強化の目的の検討
　自然災害発生時にサプライチェーンや地域経済に与える影響の軽減に資する観点を踏まえ検討します。

②災害等のリスクの確認・認識
　ヒト、モノ、カネ、情報の4つの切り口から影響について検討します

③初動対応の検討
　人命の安全確保、非常時の緊急事体制の構築、被害状況の把握・情報の共有等の初動対応を検討します。

④ヒト、モノ、カネ、情報へ対応
　②で検討した内容を踏まえ、災害等に備え事前にどのような対策を実行することが適当か検討します。

⑤平時の推進体制
　年に1回計画を見直すとともに1回以上訓練と教育を実施します。

詳しくは上記HPをご確認ください。当所および中小企業基盤整備機構では作成支援を行っております。
【問合せ先】中小企業基盤整備機構　TEL:052-201-3009

お気軽にどうぞ　76-5175まで

青年部ネット

安城商工会議所青年部

令和6年度スローガン YEG POWER EMOTION ～未来の扉の鍵

9月例会「-VAMOS- このまち愛するならば -」

令和６年９月27日、豊田スタジアムにて９月例会を開催いたしました。当日は、名古屋グランパス広報部長の梅村郁仁様を講師としてお招きし、日本を代表するビッグクラブである名古屋グランパスの広報活動について学びました。

名古屋グランパスは、チームを強化するだけでなく、愛知県の商店街やさまざまな団体と連携し、多彩なイベントを展開することで、地域社会との結びつきを深めています。この取り組みを通じて、私たち青年部メンバーも、地域に貢献する行動こそが自らの事業の発展にもつながることを再認識いたしました。

また、地域との連携や広報活動において、単なる情報発信にとどまらず、地域の課題に寄り添いながら継続的な関係を築くことの重要性も学びました。グランパスの事例は、私たちがどのように地域とのつながりを強化できるかを考える良いヒントとなりました。

講演後には、豊田スタジアムの施設見学を行い、普段は立ち入ることのできない選手のロッカールームやウォームアップエリア、ピッチ近くまで足を運ぶことができ、貴重な体験となりました。また、夜の懇親会では梅村様にもご参加いただき、講演では伺えなかった話をお聞きする機会も得られました。メンバー同士の親睦も一層深まり、大変有意義な一日となりました。

最後に、設営を担当していただいた広報委員会の皆様、ありがとうございました。

VAMOS！

新入会員募集！

異業種交流による仲間づくり、地域貢献、自己研鑽等々に興味のある方、右記リンクにて入会案内の資料をダウンロードできます。

11月例会のご案内
『縁JOY交流会★★学びからの挑戦!』

○日時　令和６年11月22日㈮　19:00～
○場所　鯛常分店
○内容　安城青年会議所、同友会、倫理法人会の皆様と相互理解の会を開催しアイディアワークによる交流を図る。

視聴無料 おすすめWEBセミナー

START!

当所ホームページからいつでも視聴が可能なWEBセミナーがございます。パソコンおよびスマートフォンからどこでも何度でも無料で視聴が可能です。社員研修、経営、事業承継、労務、ITパソコンなど約500種の様々なコンテンツから学びたい・学ばせたい内容にあったWEBセミナーをぜひご利用ください！

11月配信予定おすすめセミナー		
政治経済	総選挙後の新政権の行方は	未定
税務・債務・経理	改めて確認！ インボイス制度講習会	未定
健康・ライフスタイル	働きながら介護する時代の「仕事と介護の両立環境」セミナー ～2025年4月育児・介護休業法改正に向けて～	47分

セミナー視聴ランキング

1. ビジネスマナー基礎講座 80分
2. いつもチャレンジ精神で～夢実現～ 44分
3. 今さら聞けない労務管理の基本セミナー 81分

当所HPバナーをクリック！

専用ページ

職場のかんたんメンタルヘルス

「ハラスメントになりやすいNGワード」

ハラスメントにならないようにと言動には気を付けているという人も、無意識のうちに行為者になっていることがあります。思わず使ってしまいがちなNGワードを、今回はご紹介します。

■NGワード1:「とりあえず見ていればいいから」「やりながら覚えて」

部下に対して、思いやりのつもりで使っていませんか。また、「仕事は見て、真似（まね）て身に付けていくもの」といった信条を持っている人は、部下とのすれ違いを生みやすい傾向にあります。実際「今は見ていればいいから」と、あえて部下に指示を出さずにいた上司が、新入社員から「何も教えてもらえず、やることもなく精神的な居場所もなくて、とても苦痛だった」と指導怠慢で訴えられたケースがあります。新人指導を行う場合は、スモールステップで具体的に少しずつ業務のノウハウを教えていくことが大事です。

■NGワード2:「何でも相談して」「そのくらい自分で考えて」

部下の信頼を一気に下げてしまう「ダブルバインド（二重拘束）」に気を付けましょう。ダブルバインドとは、二つの矛盾したメッセージを同時に伝えてしまうことです。相手は混乱して心理的なストレスを感じます。例えば部下に、「何でも相談して」と言っておきながら、実際に相談されると「今は忙しいから後にして」と軽くあしらったり、「それくらいのことは自分で考えて」と突き放したりする。これらは、相手を振り回すことでマインドコントロールを行う「モラルハラスメント（モラハラ）」に抵触する行為にもなり得ます。指導的立場にある人は、自分がダブルバインドで部下と関わっていないかを意識してください。

■NGワード3:「なぜこうなったの？」

使うタイミングによって「なぜ？」は、「デンジャラス・クエスチョン」といわれる"相手を追い詰める言葉"になります。例えば、不測の事態が起こったときの「なぜ？」がそうです。計画通りにいかないトラブルが"不測の事態"です。従って、「なぜ？」と問われても即座に答えようがありません。それにもかかわらず、つい口を突いて出てしまう"上司のなぜ"。これは部下を不快な思いにさせるばかりでなく、反発心を刺激します。「なぜ？」の多い上司は「問題解決思考」といえますが、「追及」「脅迫」「叱責（しっせき）」と解釈される危険性もあります。もちろん原因究明が必要なこともありますが、そこで部下を追い詰めないようにしましょう。

日本メンタルアップ支援機構　代表理事
大野　萌子

社会医療法人 財団新和会
八千代病院
企業健診 市民健診
八千代総合健診センター
人間ドック・脳ドック・法定健診・海外渡航者向ワクチン
各種がん検査のご相談・ご予約はお気軽にお尋ねください。
中小企業共済補助使用可能
予約受付時間：月～金曜日／8:30～16:30
第2・4・5土曜日／8:30～12:00
Tel.0566-98-3367(直通)
〒446-8510 安城市住吉町2-2-7
見守り続けて10周年 10th Anniversary

健康は健診で
メンテナンスする時代へ
～ホテルライクな空間で心のこもった健診を提供します～
病院併設
疾患別専門健診
女性エリア設置

JA愛知厚生連 安城更生病院
予防医療センター
TEL 0566-75-3020
安城市安城町東広畔28番地

お客様のビジネスをサポート
インターネット接続サービス
防犯・災害対策サービス
拠点間接続サービス
映像・動画系サービス
データセンター・クラウドサービス
ビジネスの明日をつなぐ
キャッチビジネスONE
お問い合わせ フリーコール 0120-2-39391 株式会社キャッチネットワーク 刈谷市野田町大ヒゴ1番地

安定経営のベストパートナー
税理士法人 森田経営
株式会社 森田経営 社労士法人 森田経営
独自のネットワークと情熱でお悩みを解決いたします
■法人税・所得税 ■記帳指導・経理 ■補助金申請
■新規開業、会社設立 ■労務・社会保険
■相続対策 etc. まずはご相談ください
安城市箕輪町半夏1-2 TEL(0566)74-3377

地元「安城」で生まれた名産品。
匠の味をお届けします。
安城ハム
株式会社ネクスト 〒446-0046 安城市赤松町梶1番地 TEL 0566-92-5512
ギフトセットはこちらから！ 安城ハム 検索

・愛知県SDGs登録法人
・安城市SDGs 共創パートナー
2024 健康経営優良法人 Health and productivity
https://www.a-print.jp

安城印刷株式会社 TEL(0566)75-1188

HOSOI
フリーダイヤル 0120-76-2350
メガネ・コンタクト・補聴器の専門店
ホソイメガネ
JR安城駅前 本店 ☎(0566)76-2350 ／ アンディ店 ☎96-0801 ／ 西尾店 ☎(0563)57-0210
ホソイコンタクト
☎(0566)76-2360
安城補聴器センター
JR安城駅前・ホソイメガネ3F ☎(0566)76-2350

本社
株式会社 南山園
安城市藤井町南山二〇
〇五六六・九九・〇一二八
直営店
茶々屋 南山園
アピタ安城南店一階
〇五六六・九九・七二二七
ヴェルサウォーク西尾店
〇五六三・五六・七三〇〇
FSSC22000 認証取得
愛知ブランド 認定企業
地域ブランド「西尾の抹茶」
金の抹茶®
抹茶は、まだまだ進化する。

令和6年11月1日号（毎月1日発行）第855号 発行所／安城商工会議所 〒446-8512 安城市桜町16番1号 ☎76-5175(代) 印刷所／安城印刷株式会社

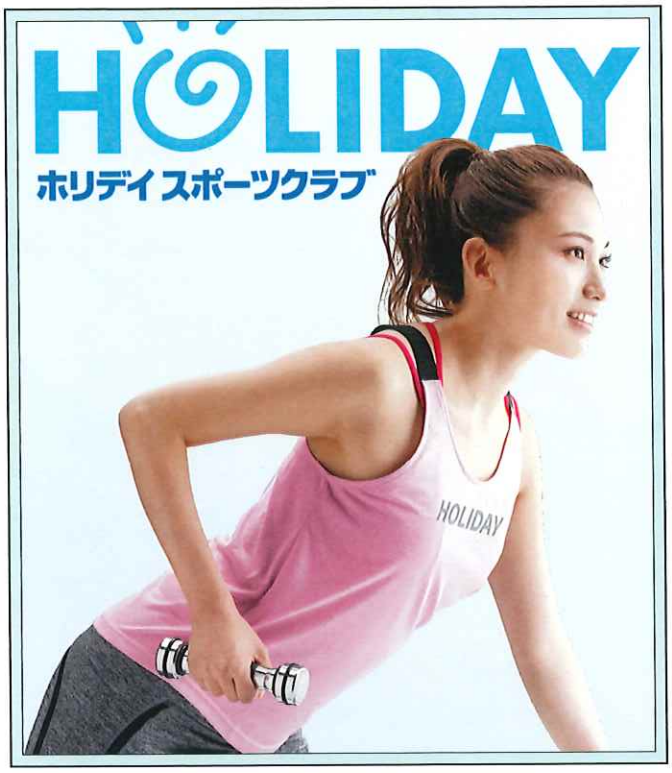

事業者の皆様をサポート
へきしんビジネス
ポータルサイト

へきしんビジネスポータル
~スマート管理Biz~

01 資金繰り管理機能
金融機関口座等をまとめて どこでも管理

02 インボイス制度対応
請求書等の取引関係書類 発行業務をデジタル化

03 電子帳簿保存法対応
電子帳簿保存法対応の ファイル保存機能

碧海信用金庫

安城のさるびあ交通

貸切バス
中型・小型
40人・27人乗

幹事さんの強い味方!!
○観光旅行に○イベントに
○空港への送迎○結婚式の送迎
○巡礼の旅○冠婚葬祭に
[ドライバーの運転マナーが自慢です]

0566-97-6000
安城市尾崎町堤下11-1　東伸運輸㈱バス事業部

遺言を作って、安心して長生きを！
①相続人に実印をお願いしなくても、相続が完了する
②遺言者の希望通りの相続が完了する

代表
司法書士 矢田良一

★遺言書作成と資産承継★
電話相談受付は、夜7時まで！

司法書士 サルビア事務所
安城市緑町2丁目19番地15
TEL 0566〈77〉3882
サルビア事務所　検索

MAC MIKAWA ANJO CLINIC

健康づくりをお手伝いします
三河安城クリニック
人間ドック健診センター
安城市相生町14-14 0566-77-5555(代表)

在宅医療ってご存知ですか？

できる限り住み慣れた地域で
自分らしい暮らしを人生の最期まで続けたい・・・

私たちはそんな希望がかなえられるよう、在宅医療を通じて地域の包括的な支援・サービス提供体制（地域包括ケアシステム）の構築を推進しています

在宅療養支援診療所・各種健康診断・予防接種実施
安城市民ドック、安城市特定健診、安城市がん検診、各種人間ドック、雇入時健診

外来診察時間	月	火	水	木	金	土
午前診(9:00-12:00)	○	○	○	○	○	○
午後診(16:00-19:00)	○	○	×	○	○	×

日祝日休診
臓器移植外来（予約制）
往診応需

内科・外科（臓器移植）・アレルギー科・緩和ケア内科・健診センター
アイエムクリニック・安城
〒446-0073 愛知県安城市篠目町1丁目11番16号
TEL 0566-91-2065　FAX 0566-91-2461　URL: http://im-clinic-anjo.com/
JR三河安城駅より1.9km（車7分）名鉄新安城駅より1.6km（車6分）バロー西Ⓟあり